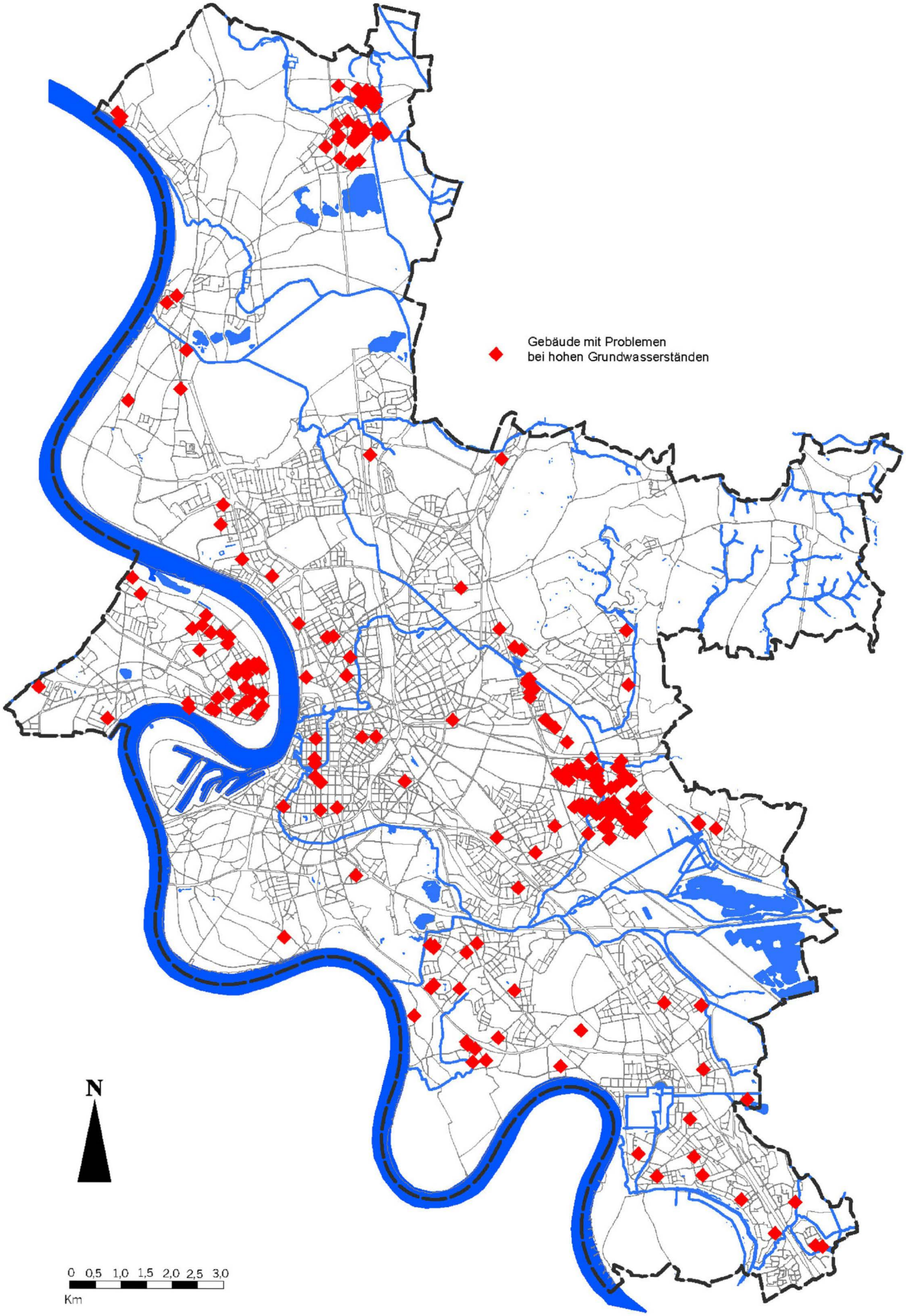
Gebäude mit Problemen
bei hohen Grundwasserständen
N
0 0,5 1,0 1,5 2,0 2,5 3,0
Km