

CHECK`D

Düsseldorf, 16.12.2025

Auswertung zur Schwimmfähigkeit von Kindern in den 2. Klassen der Schuljahre 2018/2019 bis 2024/2025



Landeshauptstadt Düsseldorf
Sportamt

Düsseldorf Nähe trifft Freiheit

InCHECK`D

Abfrage der Schwimmfähigkeit

- ❖ InCHECK`D: Alle Kinder der 2. Klassen
 - Schuljahr 2024/2025: N = 4.458 (auswertbare Fälle)
- ❖ Abfrage erfolgt im Rahmen der Einverständniserklärung durch die Eltern, das Ausfüllen des Fragebogens ist freiwillig
- ❖ Rückmeldequote beim InCHECK`D im Schuljahr 2024/25 liegt zur Schwimmfähigkeit bei ca. 92 %, beim Schwimmabzeichen bei ca. 87 %
- ❖ Rückmeldequote zum Schulschwimmpass NRW liegt bei < 3 %, daher nicht weiter berücksichtigt (vermutlich nicht bekannt genug)
- ❖ Beim InCHECK`D wird bereits das Seepferdchen-Niveau als Schwimmfähigkeit angesehen

Wie gut kann Ihr Kind schwimmen?

- Nichtschwimmer, es hat Angst vor Wasser
- Nichtschwimmer, aber es hat keine Angst vor Wasser
- Seepferdchen-Niveau, es kann 25 m am Stück schwimmen und 1 m tief tauchen
- Bronze-Niveau, es kann 200 m am Stück schwimmen und 2 m tief tauchen
- BronzePlus-Niveau, es kann mehr als 200 m am Stück schwimmen und länger als 15 Min. am Stück schwimmen und 10 m weit tauchen

Auswahl zurücksetzen

Welches Schwimmabzeichen des Schulschwimmpasses NRW beziehungsweise Seestern(-chen) hat Ihr Kind?

- keines
- Wassergewöhnung
- Grundfertigkeiten
- Basisstufe Schwimmen
- Sicher Schwimmen

Welche/s Schwimmabzeichen hat Ihr Kind?

- keines
- Seepferdchen
- DJSA Bronze
- DJSA Silber
- DJSA Gold
- Junior-Retter DLRG

Entwicklung der Schwimmfähigkeit Düsseldorfer Zweitklässler (2019 – 2025; vor/nach Corona)

| Schwimmfähigkeit (Fragen gruppiert) | 2018/2019 (N=4.362) | 2021/2022 (N=1.562)* | 2022/2023 (N=4.193) | 2023/2024 (N=4.553) | 2024/2025 (N=4.255) |
|---|------------------------|-------------------------|------------------------|------------------------|------------------------|
| Nichtschwimmer | 31,2 % | 42,7 % | 36,9 % | 39,0 % | 37,0 % |
| Seepferdchen-Niveau | 34,8 % | 34,0 % | 38,9 % | 39,9 % | 39,1 % |
| Bronze-Niveau (und mehr) | 34,0 % | 23,3 % | 24,2 % | 21,1 % | 23,9 % |
| Zeitpunkte der Befragung | Frühjahr 2019 | Frühjahr 2022 | Herbst 2022 | Herbst 2023 | Herbst 2024 |
| Die Kinder sind ab dem InCHECK`D 2022/2023 zum Zeitpunkt der Befragung ein halbes Jahr jünger | | | | | |

*repräsentative Stichprobe

Entwicklung der Schwimmfähigkeit Düsseldorfer Zweitklässler (2019 – 2025; vor/nach Corona)

| Schwimmfähigkeit (Fragebogen) | 2018/2019 (N=4.362) | 2021/2022 (N=1.562)* | 2022/2023 (N=4.193) | 2023/2024 (N=4.553) | 2024/2025 (N=4.255) |
|---|------------------------|-------------------------|------------------------|------------------------|------------------------|
| Nichtschwimmer, Angst vor Wasser | 2,4 % | 3,6 % | 2,9 % | 3,0 % | 2,9 % |
| Nichtschwimmer, keine Angst vor Wasser | 28,8 % | 39,1 % | 34,0 % | 36,0 % | 34,1 % |
| Seepferdchen-Niveau (25 m schwimmen, 1 m tief tauchen) | 34,8 % | 34,0 % | 38,9 % | 39,9 % | 39,1 % |
| Bronze-Niveau (200 m schwimmen, 2 m tief tauchen) | 20,8 % | 16,4 % | 16,1 % | 14,1 % | 16,2 % |
| BronzePlus-Niveau (>200 m und >15 min schwimmen, 10 m weit tauchen) | 13,2 % | 6,9 % | 8,1 % | 7,0 % | 7,7 % |

*repräsentative Stichprobe

Entwicklung höchstes Schwimmabzeichen der Zweitklässler (2019 – 2025; vor/nach Corona)

| höchstes Schwimmabzeichen | 2018/2019 (N=4.299) | 2021/2022 (N=1.562)* | 2022/2023 (N=3.962) | 2023/2024 (N=4.287) | 2024/2025 (N=4.005) |
|---------------------------|------------------------|-------------------------|------------------------|------------------------|------------------------|
| keins | 38,4 % | 49,0 % | 45,6 % | 46,8 % | 46,4 % |
| Seepferdchen | 33,5 % | 35,0 % | 36,8 % | 37,7 % | 36,0 % |
| Bronze | 19,0 % | 12,9 % | 12,7 % | 11,1 % | 12,9 % |
| Silber | 8,6 % | 2,9 % | 4,5 % | 4,1 % | 4,4 % |
| Gold | 0,5 % | 0,2 % | 0,4 % | 0,2 % | 0,4 % |

*repräsentative Stichprobe

Entwicklung der Schwimmfähigkeit Düsseldorfer Zweitklässler Vor/nach Corona

Schwimmfähigkeit Düsseldorf InCHECK`D

Nach dem Corona-Lockdown sank die Schwimmfähigkeit* bei Kindern in den 2. Klassen

Die Schwimmfähigkeit stieg ab dem Schuljahr 2022/2023 bereits wieder an

*Beim InCHECK`D wird bereits das Seepferdchen-Niveau als Schwimmfähigkeit angesehen, da die Abfrage bei Zweitklässler*innen erfolgt. Ziel ist, dass zum Ende der Grundschulzeit alle Kinder sicher schwimmen können (mindestens Bronze-Niveau)

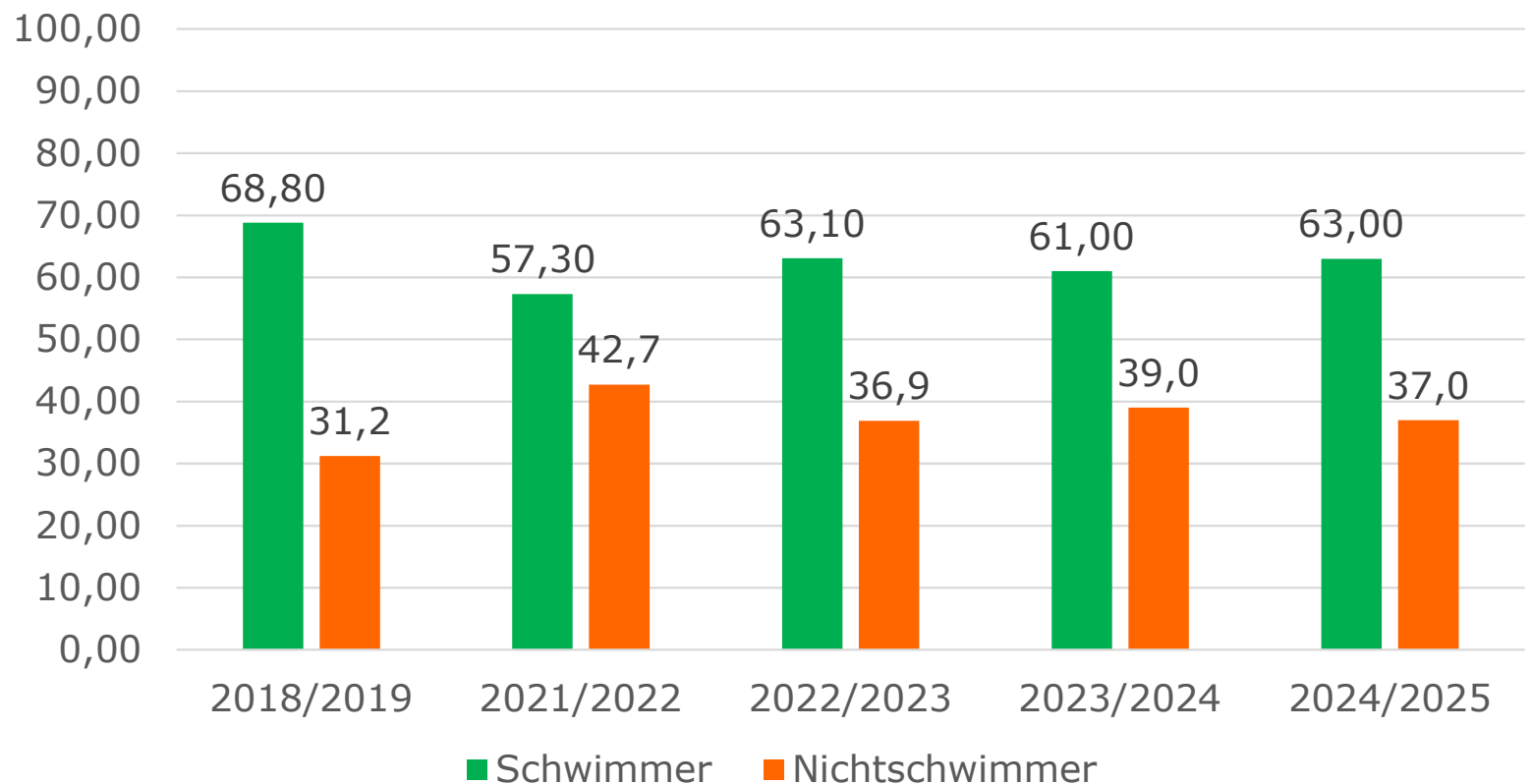

Schwimmfähigkeit in Bezug auf den sozialen Handlungsbedarf

Schwimmfähigkeit nach Stadtbezirken (2019)

Die Ergebnisse zeigen die Nichtschwimmerquoten aus den letzten Vollerhebungen vor dem Corona-Lockdown in allen drei Testkampagnen*

In allen drei Testkampagnen zeigen sich Unterschiede in Bezug auf die verschiedenen Stadtbezirke (SB)

*SNUPI!, CHECK!, RECHECK!
sind die alten Bezeichnungen der Testkampagnen

- SNUPI! = PreCHECK`D
 - Schuleingangsuntersuchung
- CHECK! = InCHECK`D
 - Zweite Klassen
- ReCHECK! = ReCHECK`D
 - Fünfte Klassen

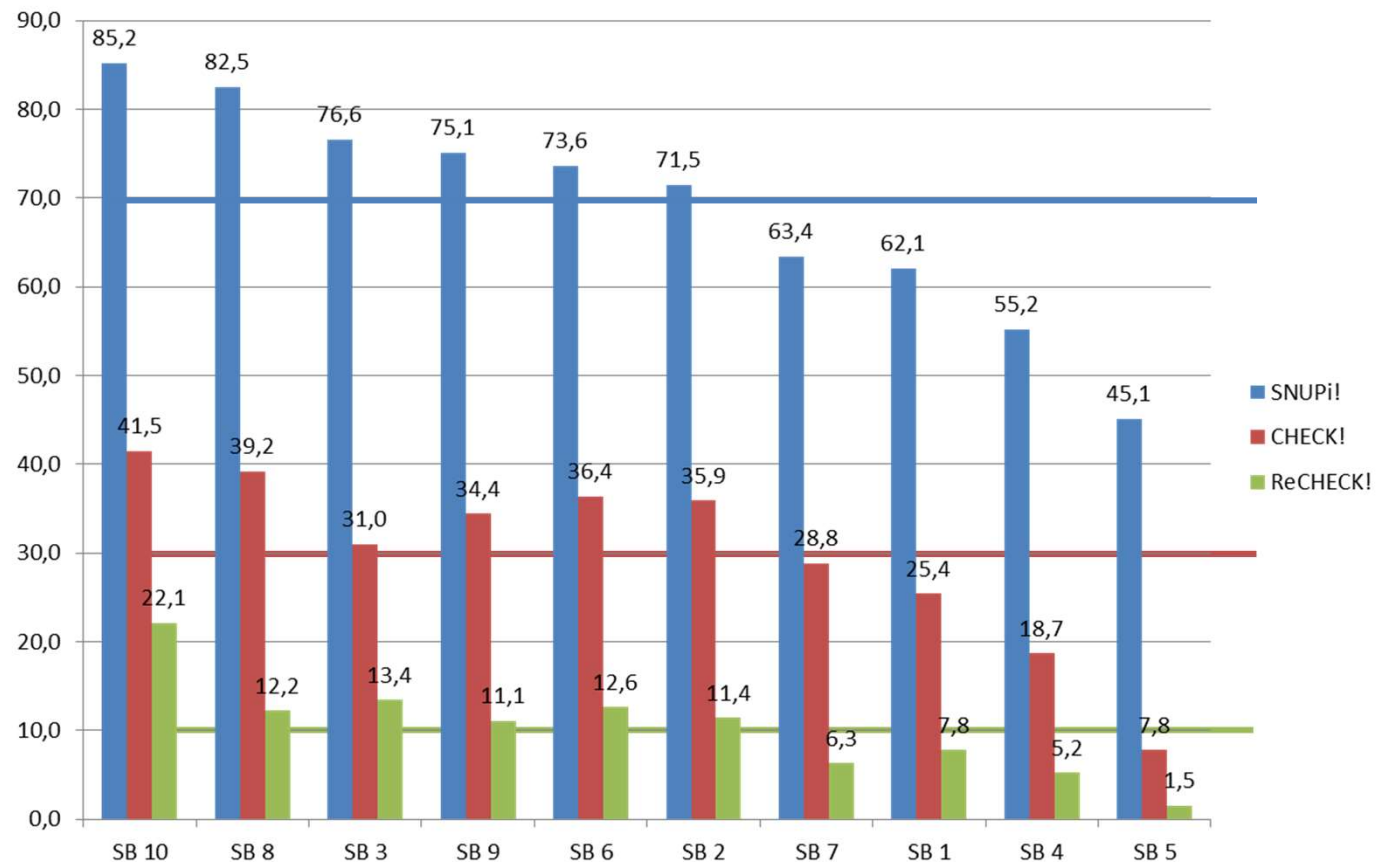

Schwimmfähigkeit in Bezug auf den sozialen Handlungsbedarf

Schwimmfähigkeit nach Schulen (2023)

Schulen mit der höchsten Schwimmfähigkeitsquote versus Schulen mit der geringsten Schwimmfähigkeitsquote

Die Schwimmfähigkeit* in Düsseldorf ist sehr hoch

Die Schwimmfähigkeit steht in Abhängigkeit zum sozialen Handlungsbedarf der Quartiere

„Signifikante“ Unterschiede bei Schulen

- Schulen in Quartieren mit geringem sozialen Handlungsbedarf haben eine hohe Schwimmfähigkeitsquote
- Schulen in Quartieren mit hohem sozialen Handlungsbedarf haben eine geringe Schwimmfähigkeitsquote

Dadurch unterschiedliche Förderbedarfe erforderlich

*Hier Schwimmer ab Seepferdchen, da Zweitklässler*innen
2023: 63,1 %

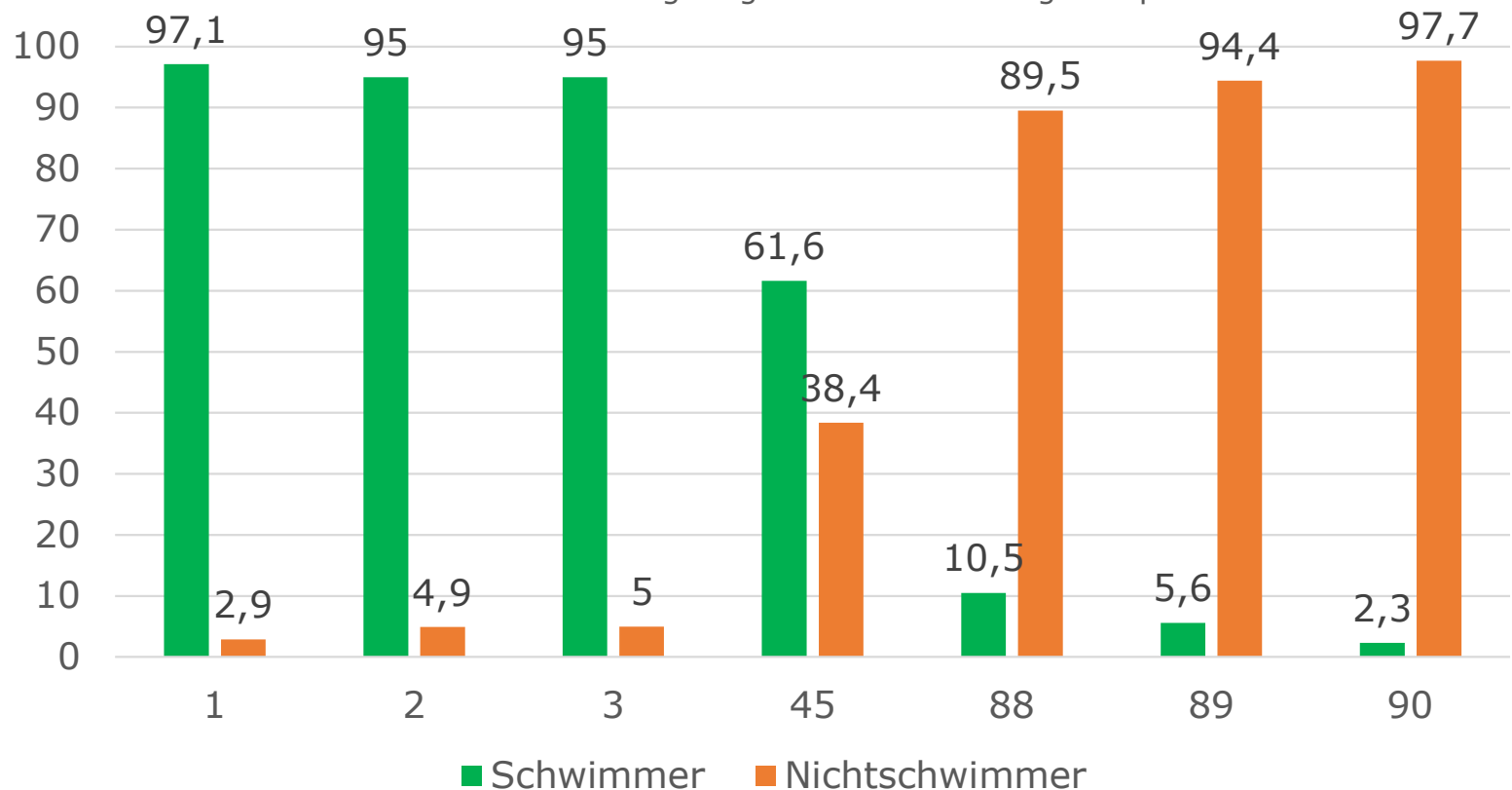

Düsseldorf

Nähe trifft Freiheit

Herausgegeben von:



Landeshauptstadt Düsseldorf
Sportamt

Sportamt der Landeshauptstadt Düsseldorf
Arena-Straße 1, 40474 Düsseldorf
Clemens Bachmann
Dennis Pelster